Vidzemes ceļu sistēma ietver sevī ne tikai Raunas, Smiltenes un Apes novadus, kā arī Alūksnes, Ērģemes un Mālpilsas novadus - viņu ģeogrāfiskais novietojums ir tādēļ uz Ziemeļiem, Austrumiem un Rietumiem no Vidzemes šosejas. Tādēļ pārvietojot par maksimālajām iespējām ātrumu, ceļotājiem ir iespēja apmeklēt vairākus no šiem novadiem, vienlaicīgi izmantojot tās satiksmīgākās, kā arī vairākas citas pievedceļu dotās iespējas, kas ļauj ceļotājiem ērtāk pārvietoties starp dažādām vietām.

Pie ceļam ejošās ir nodoti noņemšanai no sošejas šie oficiālo dažādas pieturas, ietverot gan tādas, kas ir vienlaicīgi arī autobusu pieturas, kas ļauj ceļotājiem ērtāk pārvietoties starp dažādām vietām un izmantot sabiedrisko transportu.

Mēs ceram, ka mūsu novada apļojoša pieredzējums sagādās Jums daudz patīkamu mirkļu un vēlam drošu braukšanu!

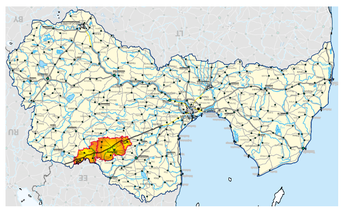

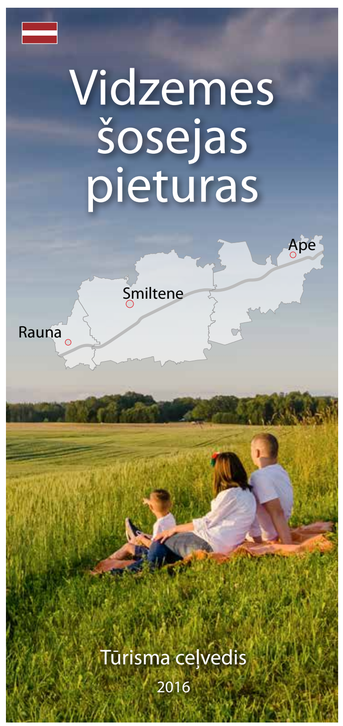

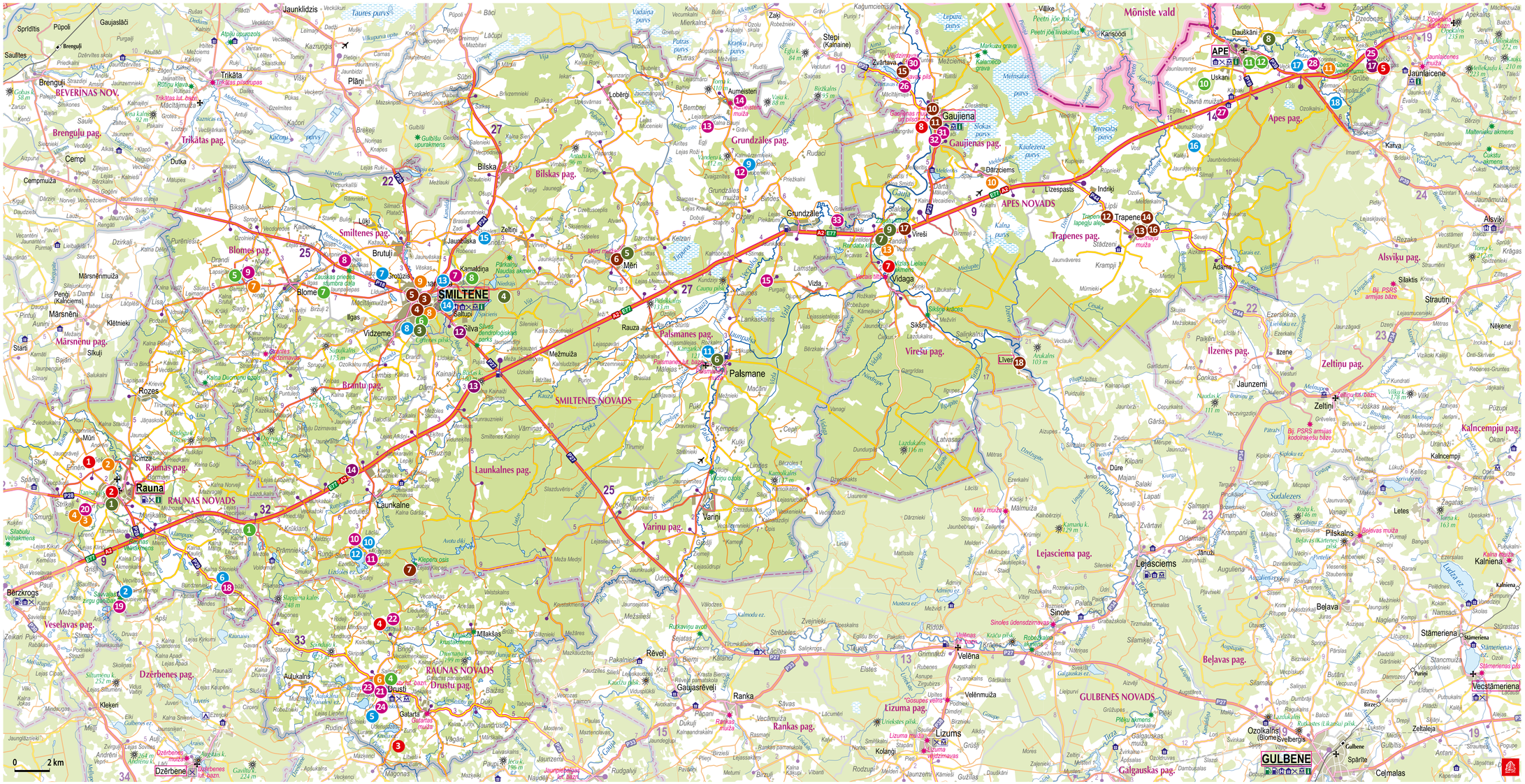

Apzīmējumi

Ceļu nozīme
- Galvenie ceļi
- Reģionālie ceļi
- Vietējie ceļi
- Pārējie ceļi

Ceļu segums
- Ceļš ar atdalītām kustības joslām
- Melnais segums
- Grants segums
- Uzbērtais zemesceļš
- Zemesceļš
- Divlīmeņu krustojums
- Attālums kilometros
- Dzelzceļš • Stacija
- Šaurināts dzelzceļš Pieturas punkts
- Lidlauks

SMILTENE Pilsēta
Palsmane Ciems
Kramplī • Viensētu grupa
Takiņas • Viensēta (izdases veidā)
APE Administratīvās vienības centrs
Rauna Degvielas uzpildes stacija
Viesnīca, motelis • Kempings
Cita naktsmītne, atpūtas bāze
Ēdināšanas iestāde
Muzejs • Bazālika
Interesanta vieta
Mēru muiža Kultūrvēsturisks objekts
Zagaļu kāpa Interesants dabas objekts
Spīnīdiņa k. 223 m Ievērojams kalns
Tarīna pilsk. Ievērojams pilskalns
Apbūve • Vasarnīcu ciemu apbūve
Mežs • Purvs

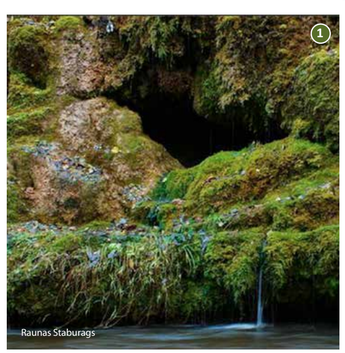

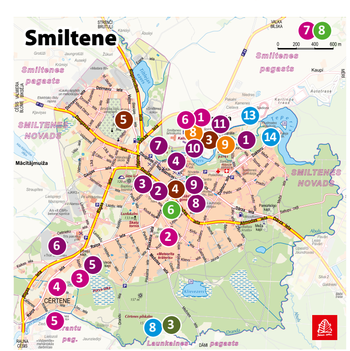

Raunas novada Tūrisma informācijas centrs
Valmieras iela 1a, Rauna, Raunas novads, LV-4101
Tel. +371 64177014, +37127775764
www.raunas.lv

Smiltenes novada Tūrisma informācijas centrs
Dārza iela 2, Smiltene, Smiltenes novads, LV-4729
Tel. +371 64707575, +371 29395200
e-pasts: tourism@smiltene.lv
www.smiltene.lv

Gaujienas informācijas un tūrisma centrs
Pilsētas laukums 1, Gaujiena, Gaujienas pagasts, Apes novads, LV-4139
Tel. +371 64168160, +371 28386923
e-pasts: info@gaujiena.lv; gaujiena.info@apes.lv
www.gaujiena.lv

Apes Tūrisma informācijas punkts
Skolas iela 4, Ape, Apes novads, LV-4337
Tel. +371 22029518, +371 29439207, + 37164322273
e-pasts: tic@ape.lv
www.apes.novads.lv

Vidzemes tūrisma un transporta aģentūra „Balt-Go"
Valmieras iela 1, Rauna, Raunas novads, LV - 4131
Tel. + 37177775764
e-pasts: balt-go@balt-go.lv
www.balt-go.lv

Gardēžu pieturas

1 SIA "Siera ražotne"
„Siera ražotne" ir vienīgais uzņēmums Latvijā, kurā top Zaļais siers. Tā galvenā saistāvdaļa – sierabūļņi – tiek audzēts pašu dārzā. Ražotnē top arī rīvējamais Zaļais siers, Zelta (ghi) sviests, beramais siers *Ķiplociņš*, beramais siers ar garšaugiem, pikantais biezpiena knapsierīņš, kā arī 12 veidu *Mājas makaroni* un 5 veidu *Mājas nūdelītes*. Jaunums – grēķu un risu pastas! Visi produkti ir roku darbs. Piedāvājamā ekskursija ražotnē, produktu degustācija un iespēja tos iegādāties. Iepriekšēja pieteikšanās!
Parka iela 4a, Raunas pagasts, Raunas novads
Tālr. +37122014583, www.sieraražotne.lv
GPS 57.331722, 25.620265

2 Z/S „Mežnoras"
Mežnorās tiek audzētas agrās zemenes zem plēves segumos un ari uz lauka, kā ari avenes – gan vasaras, gan rudens. Saimniecībā iespējams iegādāties aveņu vīnus. Iepriekšēja pieteikšanās!
Mežnoras, Raunas pagasts, Raunas novads
Tālr. +37129113619, GPS 57.345578, 25.594888

3 Lauku produkcija no Kalna Upmaļiem
Piedāvā pirti, pasākuma zāli, vīnu namu un gardu lauku produkciju.
Kalna Upmaļi, Raunas pagasts, Raunas novads
Tālr. +37129138054, +37126355508, www.kalnaupmali.lv
GPS 57.323811, 25.588777

4 SIA "Latvijas ķiploks"
"Latvijas ķiploks" ir zīmols, kas simbolizē veselīgus, drošus un kvalitatīvus produktus, kas ražoti tikai no Latvijā audzētiem ķiplokiem. Piedāvājumā dažādi ķiploku produkti – svaigi ķiploki, ķiploku pulveri, granulas, kūpināti ķiploki, ķiploku un ķiploku ziedu pesto, marinēti ķiploku ziedkāti, ķiploku kompetes, ķiploku grauzdēji utt., kā arī amatniecības izstrādājumi – speciālus māla podus ķiploku uzglabāšanai, ķiploka formas koka grīezāmos dēļīšus un citus, ar ķiplokiem saistītus produktus. Pēc tūristu pieprasījuma produkcijas izbraukuma tirdzniecība Raunas centrā vai Raunas pilsdrupās.
Saulītes, Raunas, Raunas novads.
Tālr. +37122471245 (Sintija Rude) un +37129123367 (Inese Krūkļite), GPS 57.323941, 25.578886

5 SIA "Latnature" dārzeņu čipsu ražotne
SIA "Latnature " ražotnē top Latvijā vēl maz iepazīti dārzeņu čipsi, kas gatavoti no Latvijā audzētām selerijām, bietēm, burkāniem un kalē kāpostiem. Tie ir garšīgi un veselīgi kārumi visai ģimenei! Piedāvājamā ekskursija pa čipsu ražotni, iepazīšanās ar produktu tapšanas procesu, veselīgo gardumu degustācija un iespēja iegādāties. Ar iepriekšēju pieteikšanos!
SIA "Latnature ", Cēsu iela 10 - 1, Rauna, Raunas novads
Tālr. +371 29149177, latnature@gmail.com
https://www.facebook.com/latnature
GPS 57.328916, 25.603210

6 Z/S „Ozolkalns"
Piedāvā mājas gatavotus svaigpiena sierus, kuriem pievienotas dažādas interesantas garšvielas. Siera degustācijas ir iespējams nobaudīt fantastiskā produkta variantus. Piedāvājumā arī telšu vietas, piknika vietas.
Ozolkalns, Drustu pagasts, Raunas novads
Tālr. +37126184900. GPS 57.224993, 25.858001

7 Latviska maltīte lauku mājās „Donas", lauku maizes un piparkūku darbnīca
Iespēja ieturēt kārtīgu, latvisku maltīti. Maizes cepšana pēc senēmu metodēm un rūķu piparkūku darbnīca decembrī. Iespēja pašam līdzdarboties. Produkcijas degustācija, īgaide. Piedāvā nakšņot mājīgi iekārtotos numuriņos, izmantot banketu zāli, apmeklēt pirti. Ekskursijas – iepriekš piesakoties! "Donas", Blomes pagasts, Smiltenes novads
Tālr. +37126425426, http://maizesdarbnica.blogspot.com
GPS 57.44129, 25.73349

8 Firsta madāmas kārumu un firsta bērnibas garša
Firsta madāmas smalko kārumu un firsta Līvena bērnibas garšas baudīšana, produkcijas īgaide. Maizes programma ar katram sava kukulīša cepšanu pie mužās saimnieces. Ekskursija kopā ar firsta madāmu Lili pa vēsturisko Ķalnamuižas teritoriju vai Smiltenes pilsētu un tuvāko apkārtni. Ekskursijas – iepriekš pieteicoties!
"Ķalnamuža, Smiltenes pagasts, Smiltenes novads
Tālr. +37164772173, www.smiltenestehnikums.lv
GPS 57.42795, 25.90794

9 Smiltenes sidra daritava
Bijušā spirta brūza pagrabos top Latvijas lauku sidri un vasaras ogu vīns. Ražošanas process ir roku darbs! Iespēja doties izzinošā ekskursijā pa sidra un vīna daritavas pagrabiem un piedalīties dzēriena degustācijā. Ekskursijas – iepriekš piesakoties!
Brūza iela 2, Smiltene, Tālr. +37129612267
www.hotelbruzis.lv, GPS 57.42771, 25.91587

10 SIA „Very berry"
Uzņēmums piedāvā degustēt un iegādāties lielogu dzērveņu, mellenju, aveņu, rabarberu u.c. sulas, sīrupus, morsus. Ekskursijā pa Kalnapurvu var iepazīties ar dzērveņu un mellenju audzēšanu, kā arī redzēt īpatnēju purva dabu, savukārt ceha rīdzams ogu pārstrādes un glabāšanas process. Ekskursijas – iepriekš piesakoties! Sezonas laikā piedāvā iegādāties svaigas ogas.
Jaunās Rogas, Dārzciems, Gaujienas pagasts, Smiltenes novads
Tālr. +37126348992, info@veryberry.lv , www.veryberry.lv
GPS 57.480077, 26.453142

11 Zivju audzētava „Krāces"
Saimniecībā Vaidavas upes ieloka Grūbē iespējams pavadīt rekreāciju, kā notiek forelu un karpu audzēšana, gan pašiem izmaksāšerēt kādu zivi. Vasaras sezonā saimniecis Jums labprāt lomu pagatavos grilētu, žāvētu vai mazsālītu. Iespējams pasūtīt zivju degustācijas, atpūties pikника namiņos un grilmājiņā. Grūbes HES un ūdenskrituma apskate. Ekskursijas – iepriekš piesakoties.
Grūbe, Apes pagasts, Apes novads
Tālr. +37129355117, grubehidro@inbox.lv
GPS 57.525792, 26.775757

12 Pusdienas kafejnīcā „Krodziņš"
Omulīgā kafejnīca ar kamīnetpu piedāvā ieturēt garšīgu maltīti. Ēdināšana un galdu klāšana ari izbraukumā.
Atvērts: darbdienās 12.00-16.00, pārējā laikā un grupām- pēc pieteikuma.
Ganību iela 4, Ape, Apes novads (pie autoostas)
Tālr. +37126594554, aigija.kalninas@gmail.com
www.kalnaruski.lv, GPS 57.537598, 26.696025

13 Zemnieku saimniecība "Zemesziedīņi"
Vilemsonu ģimene ir pazīstami kā vērienīgi ogu audzētāji. Gaujas krastos audzētas garšīgās avenes un zemenes novērtējis ikviens pircējs. Piedāvā ņemt dalību ogu lasīšanā.
"Ziedīņi", Vireši pagasts, Apes novads, Tālr. +37126549947
zemesziedini@inbox.lv, GPS 57.448332, 26.351468

Amatu prasmju pieturas

1 Raunas Ceplis
Keramikas darbnīca, kurā ir iespēja iepazīt keramikas trauku un priekšmetu izgatavošanas procesu no māla iegūšanas līdz gataviem izstrādājumiem. Iespēja ar savām rokām izbaudīt māla pārvērtības, liekot lietā savas radošās prasmes. Jauka ainava. Iespēja izmantot teritoriju dažādām aktivitātēm. Ekskursijas – iepriekš piesakoties!
"Kiešķeļceplis", Raunas pagasts, Raunas novads, Autoceļš A-2, 109 km. Tālr. +37129412265; +37129364949
www.raunasceplis.viss.lv, GPS 57.314422, 25.732570

2 Raunas Laukthenika
Iespēja iegūdīties dažādus metāliizstrādājumus, kā ari doties ekskursijā pa uzņēmumu. Ekskursijas – iepriekš piesakoties!
Parka iela 4, Rauna, Raunas novads. Tālr. +37129284026
www.rf.lv, GPS 57.330952, 25.619313

3 Z/S „Kalniņi" stādaudzētava
Stādaudzētavā var iegādāties vīnogadīgu un daudzgadīgu puķu, garšaugu, dārzeņu un dekorativo krūmu stādus. Sniedzam konsultācijas par augu audzēšanu, dārza kopšanu. Augus var apskatīt ari dārzā, dobēs, dažādās kompozīcijās. Strādājam aprīlis – novembris, lielākam pasūtījumam iepriekšēji iepriekš!
„Bērzini -2", Raunas pagasts, Raunas novads
Tālr. +37129333780, http://www.draugiem.lv/kalini/
GPS 57.337201, 25.614164

4 Seno amatu darbnīca Drustos
Drustu novadpētniecības Seno amatu darbnīcā var iemēģināt roku galdniecības darbos: kalt, ēvelēt, zāgēt. Senajā lauku sētā vajadzēja malku gādāt: zāgēt, skaldīt, skaliņus sagādāt. Tāpēc profesionāla galdnieka vadībā piedāvājam darbošanos ar roku – apgūt prasmi kādreizējās sadzīves lietās. Ekskursijas gatavošanā. Ir iespējams padarbojties ar senajiem rīkiem: ēvelē, cirvi, zāģi u.c. Piedāvājam nodarbības seno sveču liešanā, sviesta, siera un krējuma gatavošanā pēc iepriekšēja pieteikšanās.
Palsas iela 20, Drusti, Drustu pagasts, Raunas novads
Tālr. +37122047515. GPS 57.231648, 25.854089

5 Kultūrizglītojoša maizes programma (lauku māja Donas)
Maizes cepšana pēc senēvu metodēm. Iespēja pašam līdzdarboties maizes cepšanas procesā. Maizes degustācija, gatavās produkcijas īgaide. Piedāvā nakšņot mājīgi iekārtotos numuriņos, izmantot banketu zāli, apmeklēt pirti un ieturēt kārtīgu latvisku lauku maltīti. Ekskursijas – iepriekš piesakoties! "Donas", Blomes pagasts, Smiltenes novads
Tālr. +37126425426, http://maizesdarbnica.blogspot.com
GPS 57.44129, 25.73349

6 Tautas Lietišķās Mākslas Studija „Smiltene"
Iespēja iepazīties ar studijas meistaru darināmajiem un līdzdarboties darbu tapšanas procesā. Izstāžu telpā var aplūkot un iegādāties gatavos darbus. Ekskursijas – iepriekš piesakoties!
Atmodas iela 2, Smiltene. Tālr. +37125455507
GPS 57.42203, 25.90604

7 Metālkalēja darbnīca
Iespēja apmeklēt metālkalēja darbnīcu, vērot kalšanas procesu un pašam iemēģināt roku metālkalšanā. Gatavo darbu apskate un iegāde. Ekskursijas – iepriekš piesakoties!
"Kasīļi", Blomes pagasts, Smiltenes novads
Tālr. +37129275420. GPS 57.432818, 25.803542

8 Piena upe pankūku krastos
Izklaidējoši izglītojoša programma. Ekskursijas laikā iespēja izzināt garo piena ceļu – no gotiņas līdz pusdienu galdam, līdzdarboties piena mašanā, svieста kulšanā u.c., tāpat ari, spēlēt atraktīvas spēles, kopīgi cept pankūkas un ar paša izvēlētu pildījumu tās garšī notiesāt, piedzerot kāt piparmētru tēju. Saimniecībā iespēja iepazīties ari ar dažādiem lauku sētas dzīvniekiem, izrādīties rotaļu laukumos, kā ari, uz ugunskura uzcept lidzpaņemtās desiņas.
„Kalbakas", Smiltenes pagasts, Smiltenes novads
Tālr. +37129257467, +37129465018, www.kalbakas.lv
GPS 57.437832, 25.93639

9 Biedrība „Radošo ideju centrs"
Radoši iekārtotas darbnīcas tautas namā, kur darbojas floristi un gleznošanas studija. Stellēs tiek austi dažādi izstrādājumi, tai skaitā linu dvieļi un kosī grīdceliņi. Iespēja ari pašam pamēģināt austi. Izstāšu zāle balkonā. Grupas var apmeklēt tiekties praktiskām un izglītojošām nodarbībām (rokdarbi, piparkūku cepšana u.c.) Iespēja irēt telpas semināriem. Ekskursijas – iepriekš piesakoties!
Skolas iela 4, Ape, Apes novads. Tālr. +37129206995
ric@ape.lv, GPS 57.538121, 26.694182

10 Brūgakmens gatavošana SIA „Granitex"
No krāsainajiem Latvijas laukakmeņiem top dažādu izmēru brūgakmeņi un apdares plāksnes, ko iespējams ari pasūtīt. Vasaras perioda iespējams vērot akmens drupināšanas procesu. Ekskursijas – iepriekš piesakoties!
„Kaļķuceplis", Ape, Apes novads. Tālr. +37125446840
info@granitex.lv, www.granitex.lv; GPS 57.532025, 26.690472

11 Koka kubulu izgatavošana SIA „Wood"
Neatkārtojās jaunais uzņēmēju ar modernām iekārtām gatavo koka pirts kubulus, apriņotus ar krāsniņām, kā ari dažādus citus izstrādājumus no koka. Ekskursijas – iepriekš piesakoties!
„Druvas", Apes pagasts, Apes novads
Tālr. +37122003034, valdis_zass@inbox.lv
GPS 57.531612, 26.701036

12 Metāla apstrāde SIA „TTR Companie"
Par metāla izstrādājumu gatavošanu un pulverkrāsošanu var dīaudz interesantu uzzināt pie atraktīva, izdomas bagāta jauna uzņēmēja, kas nodemonstrēs ari dažādas iekārtas darbībā. Ekskursijas – iepriekš piesakoties!
„Druvas", Apes pagasts, Apes novads. Tālr. +37126169898
teters.nauris@gmail.com, GPS 57.530775, 26.700849

Piedzīvojumu pieturas

1 Baiķkalna stalļi
Piedavā izājās ar zirgiem, vizināšanu pajūgā, ziemā ar kamaniņām. Apmeklējums gan individuāli, gan grupās! Ekskursijas – iepriekš piesakoties!
Baiķkalns, Raunas pagasts, Raunas novads
Tālr. +37125045312, GPS 57.328918, 25.595345

2 Bioloģiska saimniecība "Jaun-levīņas"
Piedavā ekskursijas pie savvaļas zirgiem un govīm. Dīja krasta ir viesu nams (kaminzāle, pirts, masāžas vanna, nakšņošanas iespējas 35 personām, laiva, katamarāns). Ēdināšana grupām līdz 60 personām. Saimniecībā razo dažādus eko produktus - cidoniju sukādes, marmelādes, sīrupus, tējas, olas. Var aplūkot dažādu šķirņu mājputnus. Apmeklējums iepriekš jāpieņemā!
Jaun-levīņas, Raunas pagasts, Raunas novads
Tālr. +371 26463980, +37129495146
www.jaun-levinas.lv. GPS 57.278341, 25.609738

3 Izbrauciens ar padomju laika motociklu
Iespēja pavizināties ar padomju laika motociklu pa iepriekš sastādītu maršrutu Raunas centrā, moto sezonas laikā. Ekskursijas – iepriekš piesakoties!
Raunas TIC, Valmieras iela 1a, Rauna, Raunas novads
Tālr. +37127775764, raunatic@gmail.com

4 Taka ar tūrisma elementiem
Atpūtas laukums, taka bērniem un jauniešiem ar dažādiem fiziskās izturības pārbaudes šķēršļiem. Taka izveidota vēsturiskajā Raunas parkā, ar skatu uz Raunas pilsdrupām.
Raunas parks, Rauna, Raunas novads; GPS 57.332325, 25.611945

5 Z/S „Skolieši"
Var aplūkot un ņūt zīņas par skolas vēsts, kā ari saimniecības teritorijā atrodas 1873. gadā cetītā Draudzes skolas ēka. Iespēja iepazīt lauku dzīvi – dažādu mājputnu un mājdzīvnieku apskate. Saimniecība nodarbojas ar piena lopkopību. Atpūta pie ezera - ūdens motociklu, laivu noma, makšķerēšana, telts vietas.
Skolieši, Drustu pagasts, pie Draudzeskolas ezera,
Raunas novads. Tālr. + 37120257343.
GPS 57.219449, 25.845103

6 Vieso māja "Lubūži"
Viesu māja "Lubūži" aicina Jūs atpūsties Lubūza ezera krastā. Jūsu atpūtai: viesu māja un telpas dažādām svinībām, jauka pirtīņa, telts vietas, kā ari laivu noma.
Lubūži, Raunas pagasts, pie Lubūža ezera, Raunas novads
Tālr. + 371 29428188. GPS 57.281343, 25.712063

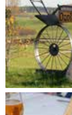

7 Lidojums virs Smiltenes, ZS „Rožkalni"
Kopā ar pilotu iespēja doties aizraujošā lidojumā virs Smiltenes, ekskursijas par saimniecību, kurā audzē rapšu, rudzu, miežu, kviešu, kimeņu, ābolīņa sēklas. Labiekārtota atpūtas vieta. Ekskursijas – iepriekš piesakoties!
Smiltenes pagasts, Smiltenes novads
Tālr. +37129193642, GPS 57.43901, 25.87594

8 Veselības taka un ekstrēmais izbraucienu Čertenes pilsētkalna apkārtnē
Taka ar dažādiem atraktīviem koka un trošu elementiem, labiekārtotas ari citas pastaigu un velo takas, labiekārtota atpūtas vieta. Ekstrēms izbraucienu ar armijas tipa auto pa pilskalna apkārtni. Čertenes pilsētkalns ir Valsts nozīmes arheoloģisko piemineklis, vissenākais Smiltenes vēstures pagātnes liecinieks. Ekskursijas – iepriekš piesakoties!
Tālr. +37129577078. GPS 57.41386, 25.89553

9 Dabas taka "Meža dziesma birztaliņa", skatu torņi
Taka atrodas līdzās atpūtas komplekssam "Trissaliņas". Apmēram 400 m garajā dabas takā izvietoti vairāk kā 30 koka zvēriņi. Katrs takas apmeklētājs saņems īpašu takas karti, ar kuras palīdzību gatavošanā. Ir iespējams padarbojties ar senajiem rīkiem: ēvelē, cirvi, zāģi u.c. Piedāvājam nodarbības seno sveču liešanā, svieста, siera un krējuma gatavošanā pēc iepriekšēja pieteikšanās.
Palsas iela 20, Drusti, Drustu pagasts, Raunas novads
Tālr. +37122047515. GPS 57.231648, 25.854089

10 Ezerlejas – mini zoo
Saimniecībā iespējams aplūkot fazānus, Dienvidāfrikas strausus, pundurkazinas, dambrišus, aitcūkas u.c. Iekārtoti zivju dīķi, atpūtas vietas, rotaļu laukums, kempings. Ekskursijas no 1. septembra līdz 1. jūnijam – iepriekš piesakoties!
Launkalnes pagasts, Smiltenes novads. Tālr. +37126357959
ezerlejas@inbox.lv, www.ezerlejas.lv; GPS 57.29946, 25.84279

11 Milestibas skvērinš
Buču dosti! Bučo manī! Skvērā izvietotas akmens skulptūras, veltītas milestibas tēmai.
Valmaņu, Smiltenes pagasts, Smiltenes novads
GPS 57.39002, 26.18469

12 Atpūtas bāze "Sīlmaņi"
Atpūtas kompleksa ar sporta laukumiem un inventāra nomu, peldēšana ezerā, makšķerēšana, vizināšanās ar laivām, ūdens velosipēdiem un kuteri, dažādas ūdens atrakcijas, kā arī pirts un kubls.
„Sīlmaņi", Launkalnes pagasts, Smiltenes novads
Tālr. +37126555910, +37126555384
www.silmaci.mozello.com. GPS 57.29748, 25.83620

13 Smiltenes velotakas
Smiltenē un tās apkārtnē izveidotas 4 dažādu garumu un sarežģītības pakāpju marķētas velotakas, kas ved gar interesantām apskates un atpūtas vietām, ezeram Latvijas kontūrā. Takas ir piemērotas ari nūjošanai pavasara, vasaras un ziemas periodā, bez ziemā - slēpošanas.
Smiltene, Smiltenes novads. GPS 57.43112, 25.91982

14 Atpūtas un sporta komplekss Teperis
Ezera gleznaina apkārtne un dambja promenāde ir iecienīta atpūtas vieta. Šeit ir labiekārtotas peldvietas un atpūtas vietas, pludmales volejbola laukumi, vieglatlētikas un futbola stadions, kartingu un auto trases, atklātais ledus laukums, tenisa laukumi, brīvdabas trenažieri.
Smiltene, Smiltenes novads. GPS 57.42792, 25.92244

15 Lauku māja "Lejas Varičeni"
Zaļajās Mājās uzzināsi par alternatīvu, ekoloģisku dzīvesveidu un permakulturas principiem. Te varēsi iemācīties no dabas materiāliem gan būvēt (Hobitu māju, raķeškrāsni u.c), gan radošās darbnīcas gatavot jaunas lietas, iepazīt lauku darbus un procesus, samīļot dzīvniekus, kā ari parnakšņot Latvijā pirmajā siena hoteli.
Lejas Varičeni, Smiltenes pagasts, Smiltenes novads
Tālr. + 371 26555539, +371 26406687
http://zalamaja.blogspot.com/, GPS 57.45612, 25.96352

16 „Miku-mē zeme"
Zemnieku saimniecībā var iepazīties ar betona izstrādājumu - aku grodu, stabiņu un apmaļu taptošanu. Saimniekā pārzīņā ir vairāk nekā 200 savdabīgās Romanovka šķirnes Vācietim.
Trapene, Trapenes pagasts, Apes novads. Tālr. +37125413403
ligaritti@inbox.lv; GPS 57.449138, 26.594948

17 Zvārtavas pils
Zvārtavas pils ir Latvijas mākslinieku savienības radoša darba un starptautisko simposiju norises vieta. Pilī ir viesnīca, kura lūpni gaida tūristus. Blakus pilij parks un Zvārtavas ezers, kā skatu torņis kalpo senās vējdzirnavas. Zvārtavas pilī ir iespēja rīkot konferences, svinības un dažādus pasākumus.
Zvārtava, Gaujienas pagasts, Apes novads. Tālr. +37129454543
vvitalijs@gmail.com; www.zvartavaspils.lv
GPS 57.537398, 26.369081

18 Senlietu muzejs "Fazāni"
Privātais Ģirgofa Safranoviča senlietu muzejs, kas atrodas bijušajā baronu Vulfa Borman muižas parkā. Muzejā krājumā ap 50 tūkstoši priekšmetu. Pats vecākais un retākais muzeja priekšmets, pēc leģendas 300 gadu veca manta – Ernsta Glika leduskāpņu. Grupām vīrs 20 personām saimniekis piedāvā degustēt pēc senču recepātes uz uguntskura vārītu putru.
"Fazāni", Trapenes pagasts, Apes novads. Tālr. +37129498605
zigurds.fazani@inbox.lv; GPS 57.447621, 26.598276

19 Vieso novadpētniecības istaba
Virešu novadpētniecības istaba atrodas Virešu pagasta pārvaldes ēkā, kas 1869. gadā celta kā Gaujienas pagastmāja. Viena no nozīmīgākajām Gaujienas istabām iekārtota pēc Ģirgofa kuģa apkštamas tauta iemiļotās dzejnieces K. Apškrūmas vajaspriekiņu kolekcijas.
"Veciņvieši", Vireši pagasts, Apes novads. Tālr. +37125604243
GPS 57.455705, 26.371491

20 "Līves"
Līvu ciema „Ceriņos" saimniekā Gavaru ģimene. Viesi ir pārsteigti par veselīgo ēzves veidu, dabas ciešo klātbūtni, viesmīļiu un pozitīvo auru. Senatnīgā lauku sēta ir viena skaistākajām un sakopotākajām Latvijā. Gaujmalas pāvaks ganās lielīopi un aitas. Ja pieteikšieties, saimnieki piedāvās degustēt gardu zupu vai uz uguns kura cepties pankūkas.
Ceriņi, Vireši pagasts, Apes novads. Tālr. +37129273626
andris.gavars@inbox.lv; GPS 57.382655, 26.469692

Veselības pieturas

1 SIA "GRAENN"
Zali domājošs uzņēmums "Graenn" no vietējiem augiem gatavo dabīgās ādas kopšanas līdzekļus - hidrolātus (ziedūdeņus), augu izvilkumus ellē, mājas spa produktus kā ari aromaesuāras, kas lieliski piemērotas mājām vārakos ēkas: muižas pārvaldniekā māja, ledus pagrabs, suņu māja, stallis, skābbarības tornis, kēts ar senēm vejrāžiem, Vācu ordeņa pilsdrupas ar seru namiņu – sierūzi (1763.g.).
Kalnamuža 3, Smiltenes pagasts, Smiltenes novads
Tālr. +37164772173, hotelkalnaligzda@inbox.lv
www.smiltenestehnikums.lv. GPS 57.42797, 25.91119

4 Smiltenes ev. lut. baznīca
Baznīca tās pašreizējo izskatu ieguva pēdējās pārbūves laikā, 1859. gadā. Celta ziteiktā krusta bāvē, ar gotiska stila logiem, izciliem kokgriezumiem un latvju rakstiem interjerā. Torni izvietota baznīcas muzeja ekspozīcija. Baznīcas un draudzes pirmsākumi meklējami jau 1370. gadā. Iepriekš piesakot, iespējams doties ekskursijā un klausīties ērģelspēlē.
Baznīcas laukums 1, Smiltene, Smiltenes novads
Tālr. +37126587167. GPS 57.42360, 25.90515

5 Smiltenes sv. Jāzepa Romas katoļu draudzes nams
Jaunākā sakrālā celtne Smiltenē, atklāta 2002. gadā.
Vaļņu iela 17, Smiltene, Smiltenes novads
Tālr. +37129127456. GPS 57.430520, 25.89723

6 Mēru muža un Smiltenes novada muzejs
Pēls celta 1905. gadā romantiska eklektisma stilā. Muižas telpās aplūkojamas Smiltenes novada muzeja ekspozīcijas un iespējamas radošas darbnīcas par dažādiem senlaiku mēriem. Ekskursijas – iepriekš piesakoties!
Mēri, Bilskas pagasts, Smiltenes novads
Tālr. +37164707575, +37129395200. GPS 57.44489, 26.09255

7 Senlietu privātkolekcija "Lejas Kleperi"
Tradicionāla lauku saimniecība Vidzemē, kur senči saimniekojuši vairāk kā 350 gadus. Saimniecībā apskatāma meža, mednieku un senlietu privātkolekcija. Iespēja iepazīties kā veidojas un kā videi draudzīgi tiek apsaimniekots pasaules mežs. Ekskursijas – iepriekš piesakoties!
Launkalnes pagasts, Smiltenes novads
Tālr. +37126485545, GPS 57.29045, 25.88916

8 Elīnas Zālītes memoriālā māja
Māja iekārtota ekspozīcija un pieminjas istaba, kur var iepazīties ar rakstnieces, dzejnieces, tulkotājas un dramaturģes E. Zālītes dzīvi un darbošanās darbiem, ieraksts noklausīties viņas dzeju un dziesmas ar dzejnieces vārdiem. Notiek ziedojumu vākšana, lai atjaunotu E. Zālītes piemineklī. Ekskursijas – iepriekš piesakoties!
Dzirnavu iela 24, Apes novads. Tālr. +37126388665
bibloteka@ape.lv, GPS 57.540962, 26.686081

9 Apes pilsētas vēsturiskais centrs
Ekskursija pa mazpilsētas Apes vēsturisko centru, apskatot bāniņa staciju un citas savdabīgas vietējā dolomīta ēkas, kaltiem laukakmeņiem brugēto Pasta ielu, kā ari vienu no jaunākajām Latvijas luterāņu baznīcām.
Apes TIP, Skolas iela 4, Ape, Apes novads. Tālr. +37122037518
tic@ape.lv; www.apesnovads.lv; GPS 57.539134, 26.691908

10 Gaujienas muižas ansamblis un parks
Veidojies glezniņās Gaujas senlejas krastā. Vairāk kā 20 ēkas uzceltas 19.gadsimta laikā, kad muižu piederēja baronu fon Vulfu dzimtai. Pašlaik pili atrodas Ojāra Vācieša Gaujienas vidusskola un Gaujienas skolu un novada vēstures muzejs.
"Pilskalni", Gaujiena, Gaujienas pagasts, Apes novads
GPS 57.31648,26.351468, +37128386923, gaujiena.info@ape.lv

11 Jāzepa Vītola memoriālais muzejs "Anniņas"
Aicinām iepazīties ar komponista Jāzepa Vītola vasaras apūtus un darba mītni, kur kopā ar sievu Annīju tika pavaditas jaukākās mūža dienas. „Gaujiena –mana paradīze un laimības sala," teicis Jāzeps Vītols.
"Anniņas", Gaujienas pagasts, Apes novads. Tālr. +37129247772
gaujiena.muzejs@ape.lv; GPS 57.513124, 26.398580

12 Trapenes lapeglu aleja
Ap 1890.gadu, pēc barona Voldemāra Vulfa vēlēšanās, stādīta lapeglu gatve no Bormaņmuižas (Trapenē) līdz Līzespastam. Aleja tapusi, lai būtu pabāmaska braukšana. Tā ir vienā no garākajām lapeglu alejām Latvijā (5 km) un tajā augu vairāk nekā 630 lapegles.
Trapenes pagasts, Apes novads. GPS 57.476701, 26.529819

13 Bormaņu muižā un medību pils
Barona medību pils celta kā vienstāvu guļbūves celtne, vēlāk apšūta ar sarakstam kiegeļiem. Pili saglabājies viens no greznajiem baronu laiku kaminiem. Ēkas abos galos atradās verandas, stiklotā oranžērija audzēja eksotiskus dienvidu augus. Tagad ēkā atrodas kultūras nams un bibliotēka. No muižas laikiem saglabājušās mužkunga un mājas pavaldnieka mājas, kā ari parks ar dīķiem.
"Bormaņi", Trapene, Trapenes pag., Apes novads
Tālr. +37125413403; www.apesnovads.lv
GPS 57.449537, 26.594938

14 Ojāra Vācieša piemiņas istaba
Trapenes memoriālā mājā atrodas novadniieka dzejnieka Ojāra Vācieša piemiņas istaba. Piemiņas istabā skatāmi un īasāmi materiāli, kas stāsta par dzejnieka bērnību un skolas gadiem. Muzejā varam skatīt mākslas šūtos rokdarbus, interesanta ir Ojāra tēva no koka izaugumiem veidotā izstrādājumu kolekcija. Pie Trapenes pamatskolas atrodas piemiņas akmens novadniekam – dzejniekam Ojāram Vācietim.
Trapene, Trapenes pagasts, Apes novads. Tālr. +37125413403
ligaritti@inbox.lv; GPS 57.449138, 26.594948

15 Zvārtavas pils
Zvārtavas pils ir Latvijas mākslinieku savienības radoša darba un starptautisko simposiju norises vieta. Pilī ir viesnīca, kura lūpni gaida tūristus. Blakus pilij parks un Zvārtavas ezers, kā skatu torņis kalpo senās vējdzirnavas. Zvārtavas pilī ir iespēja rīkot konferences, svinības un dažādus pasākumus.
Zvārtava, Gaujienas pagasts, Apes novads. Tālr. +37129454543
vvitalijs@gmail.com; www.zvartavaspils.lv
GPS 57.537398, 26.369081

16 Senlietu muzejs "Fazāni"
Privātais Ģirgofa Safranoviča senlietu muzejs, kas atrodas bijušajā baronu Vulfa Borman muižas parkā. Muzejā krājumā ap 50 tūkstoši priekšmetu. Pats vecākais un retākais muzeja priekšmets, pēc leģendas 300 gadu veca manta – Ernsta Glika leduskāpņu. Grupām vīrs 20 personām saimniekis piedāvā degustēt pēc senču recepātes uz uguntskura vārītu putru.
"Fazāni", Trapenes pagasts, Apes novads. Tālr. +37129498605
zigurds.fazani@inbox.lv; GPS 57.447621, 26.598276

17 Vieso novadpētniecības istaba
Virešu novadpētniecības istaba atrodas Virešu pagasta pārvaldes ēkā, kas 1869. gadā celta kā Gaujienas pagastmāja. Viena no nozīmīgākajām Gaujienas istabām iekārtota pēc Ģirgofa kuģa apkštamas tauta iemiļotās dzejnieces K. Apškrūmas vajaspriekiņu kolekcijas.
"Veciņvieši", Vireši pagasts, Apes novads. Tālr. +37125604243
GPS 57.455705, 26.371491

18 Mēru dīķosi
Ozols ar Baltiņā lielāko vainagu 30x30 m.
Mēri, Bilskas pag., Smiltenes novads. GPS 57.444822, 26.093701

19 Palsmanes dabas izziņas un piedzīvojumu taka
Neliela pastaiga par Mēru ezera krastiem ar apskātnes dabas vērtībām, uzzināt informāciju par Palsas upi, upes un tās apkārtnes ieminiekiem, aplūkot dabas dizaina objektus. Kopējais garums apmēram 2,2 km.
Palsmane, Palsmanes pagasts, Smiltenes novads
GPS 57.38929, 26.18645

7 Randatu klintis
Klintis atrodas pie Randatu mājām, apmēram 1 km augšpus Virešu tilta, Gaujas labajā krastā. Kopējais klinšu augstums sasniedz 15 m (divas terases - 6 un 9 m), platums 64 m, krauja augstums 26 m. Kopš Daugavas ielejas applūdināšanas šī ir Latvijas augstākā dolomita klints. Klinšu Z daļā atrodas vecas dolomīta raktuves.
Vireši, Apes novads. GPS 57.448460, 26.346456

8 Dzeņšu dīžvitols
Vaidavas upes ieloka, netālu no mototrases, pie Dzeņšu mājām augošais baltais vītols uzskatāms par visdīžāko savas sugas pārstāvi Latvijā, jo tā stumbra apkārtmērs jau sasniedzis 10 m. Čejtāji savus novēlējumus